NORDBERG STANDART



7000 × 5250 × 3400 мм

ВСЕГДА ЕСТЬ В НАЛИЧИИ

NORDBERG

ОКРАСОЧНО-СУШИЛЬНАЯ КАМЕРА

STANDART

Подходит для легковых автомобилей

КОНСТРУКЦИЯ

Сэндвич-панели	0.6 мм, EPS 50 мм
Внешние габариты	7000 × 5250 × 3400 мм
Внутренние габариты	6900 × 3900 × 2650 мм

НАГРЕВ

Горелка дизельная	RIELLO F40, 95–213 кВт

ВОЗДУХООБМЕН

Вид мотора	Радиальный
Мощность притока	25 000 м³/ч, 7.5 кВт
Мощность вытяжки	25 000 м³/ч, 7.5 кВт

ОСВЕЩЕНИЕ

Светильники	Philips
Общая освещённость	800 лк
Количество	48 шт.



КЛЮЧЕВЫЕ ПРЕИМУЩЕСТВА



ОСК NORDBERG Standart всегда имеется в наличии



Возможность по запросу покупателя разместить вентиляционный короб с любой стороны для установки камеры даже в небольших помещениях



Использование контроллера японского бренда Shinko и итальянской горелки RIELLO

КЛЮЧЕВЫЕ ПРЕИМУЩЕСТВА

NORDBERG



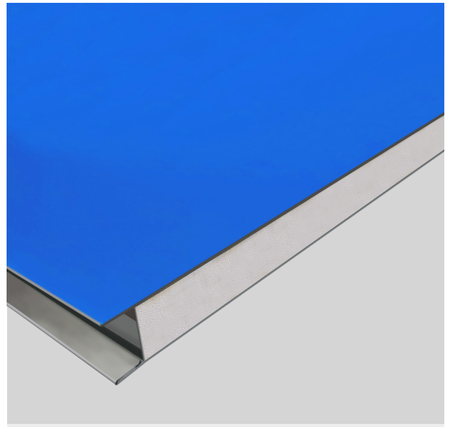

Сэндвич-панели (толщина обшивки 0.6 мм, EPS 75 мм), дополнительные рёбра жёсткости. Все торцы зашиты

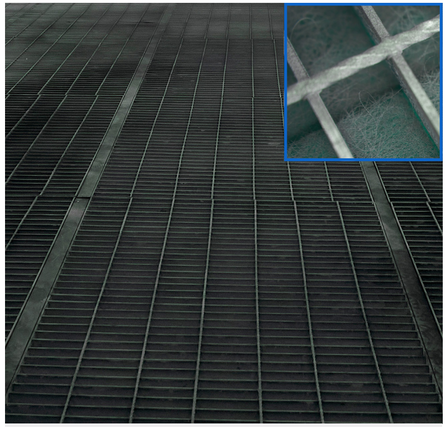

Полнорещётчатый пол из крученых прутков и металлических полос, макс. нагрузка на решётку — 800 кг

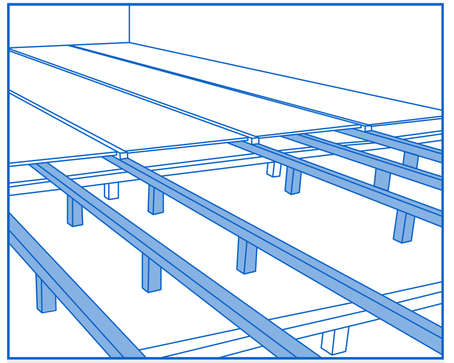

Дополнительные опоры под вторым и четвёртым рядами решёток

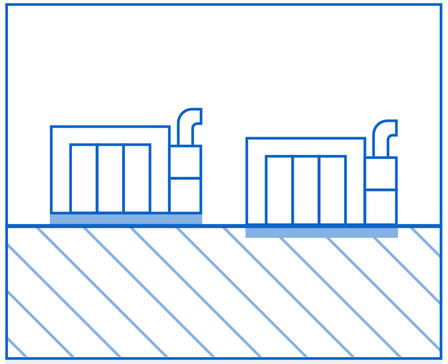

Гибкость установки: ОСК можно разместить на полу или в приямке

ТЕХНИЧЕСКИЕ ОСОБЕННОСТИ



Дверь оператора

- Усилена дополнительным металлическим профилем
- Размер 0.8 x 2.0 м



Освещение

- Общая освещённость 800 люкс
- 32 потолочных и 16 настенных взрывозащищённых LED-ламп (общая мощность 768 Вт)

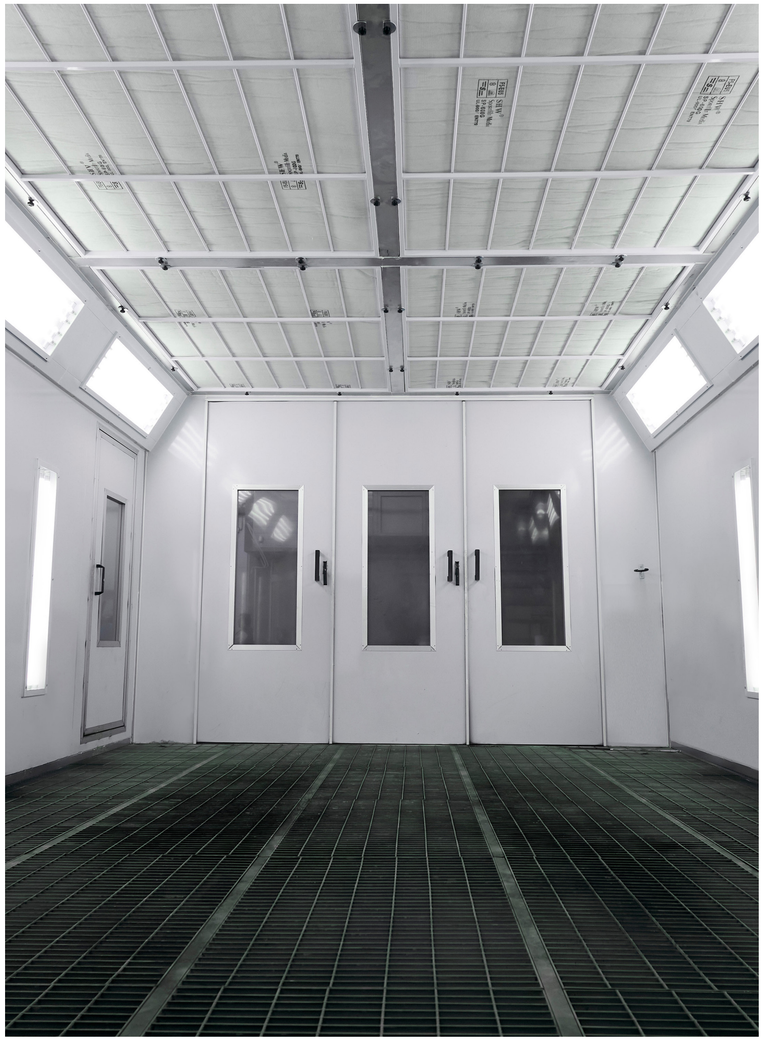

ТЕХНИЧЕСКИЕ ПАРАМЕТРЫ

NORDBERG

Внешние габариты
7000 × 5450 × 3400 мм

Внутренние габариты
6900 × 3900 × 2650 мм

Стеновые сэндвич-панели
Крашеная сталь, наполнитель EPS,
внутренний цвет — белый,
наружный — голубой

Потолок
Оцинкованная сталь

Основание
Полнорешётчатый пол;
Дополнительные опоры
под 2-м и 4-м рядами решёток

Въездные ворота
3-х створчатые 3.0 × 2.6 м

Дверь оператора
Укреплена металлическим профилем;
0.8 × 2.0 м

Система притока воздуха
1 × 7.5 кВт радиальный вентрилятор,
20000 м3/ч. Пневматическая
заслонка

Система вытяжки воздуха
1 × 7.5 кВт радиальный вентрилятор,
20000 м3/ч. Ручная заслонка

Система нагрева
Дизельная горелка Riello F40
Расход топлива: 8-18 кг/ч
Тепловая мощность: 95-213 кВт

Общее энергопотребление
16.5 кВт

Освещение
48 шт. LED-ламп:
8 наклонных потолочных светильника
по 4 лампы × 16 Вт в каждом; 8 вертикальных
настенных светильника по 2 лампы × 8 Вт в каждом.
Общая освещённость 800 люкс

Пульт управления
Контроль температуры, выключатель
освещения верх/низ, таймер,
окраска/окраска с нагревом/сушка,
аварийное выключение, счетчик наработки

Система фильтрации
Предфильтр, потолочный,
напольный, вытяжной фильтр

СХЕМА

NORDBERG

1 Основание

2 Ворота

3 Дверь оператора

4 Пульт управления

5 Горелка

6 Вентиляционная группа

7 Настенные светильники

8 Потолочные светильники

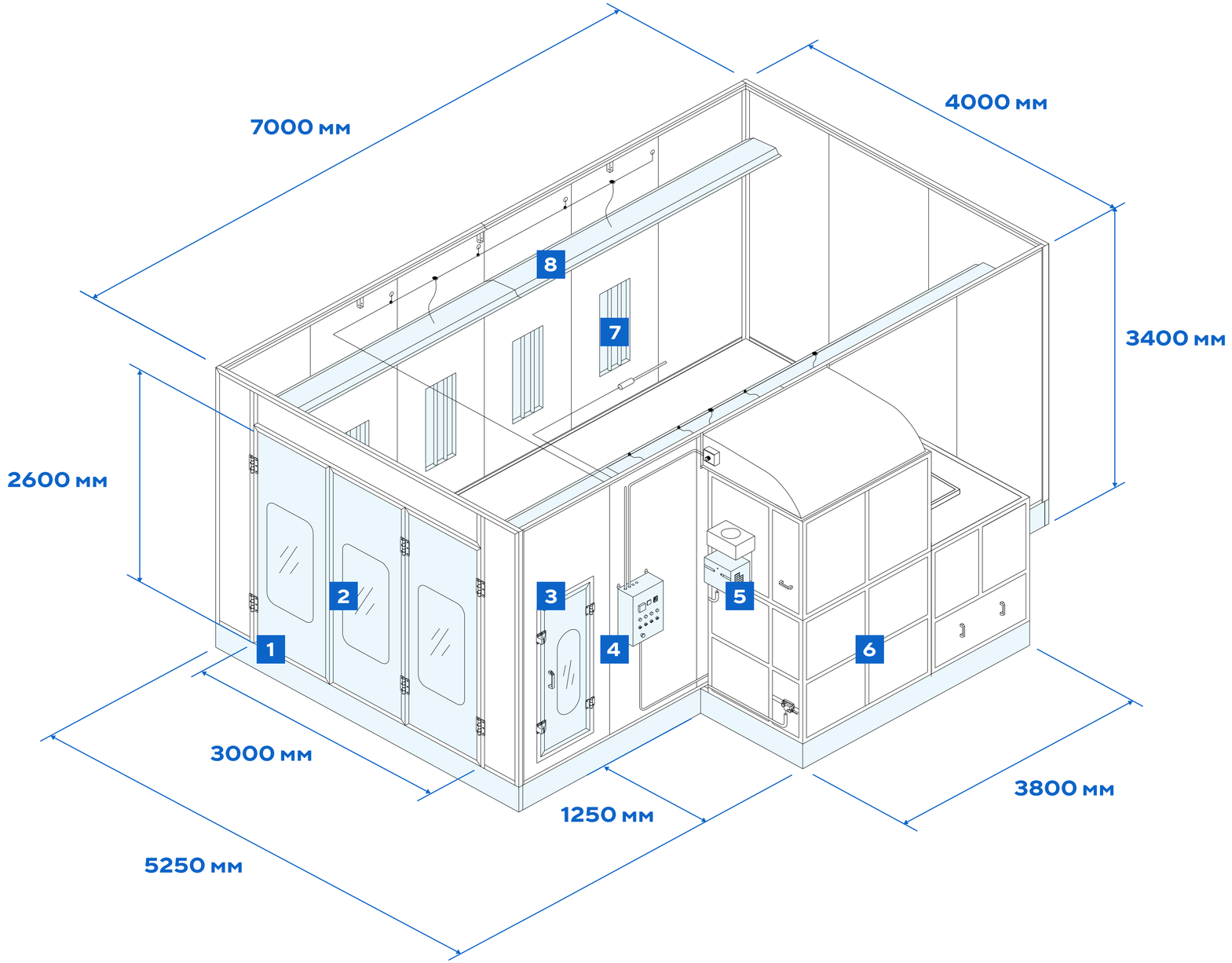

ДОПОЛНИТЕЛЬНЫЕ ОПЦИИ

NORDBERG

Посты подготовки к окраске

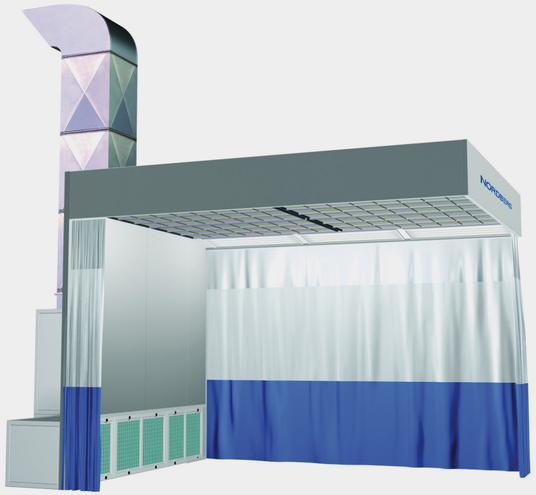

артикул: NB100B

Системы подготовки сжатого воздуха



артикул: NP8595

Въездные трапы / пандусы

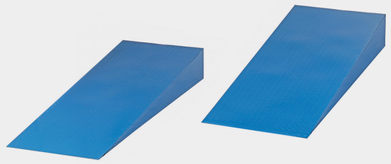

артикул: 000007698

Стойки для покраски и сушки





артикулы: S1NG, S5

Краскопульты



артикул: NP06KIT

Сушки инфракрасные



артикул: IF13

Ручной инструмент



артикулы: NP4707, NE455

Фильтры



артикулы: CEI-FIL, PS-70 G-3

ПОЧЕМУ МЫ?







более
1500
автосервисов уже установили себе ОСК NORDBERG

более
150
дилеров в России и СНГ

более
27
лет на рынке автосервисного оборудования

КОММЕРЧЕСКИЕ УСЛОВИЯ

1. Гибкие варианты оплаты:
предоплата, рассрочка, лизинг.

2. Условия доставки и профессиональной установки
вы можете согласовать с вашим персональным
менеджером.

ГАРАНТИЯ И СЕРВИС

1. Служба технической поддержки готова оказать профессиональную помощь и ответить на все ваши вопросы, по функционированию и обслуживани оборудования NORDBERG.

2. Наш сервисный центр и выездные специалисты готовы оперативно осуществить поставку комплектующих и провести гарантийный ремонт вашего оборудования.

3. Гарантийное и постгарантийное обслуживание окрасочно-сушильных камер в течение 1 года с момента покупки.

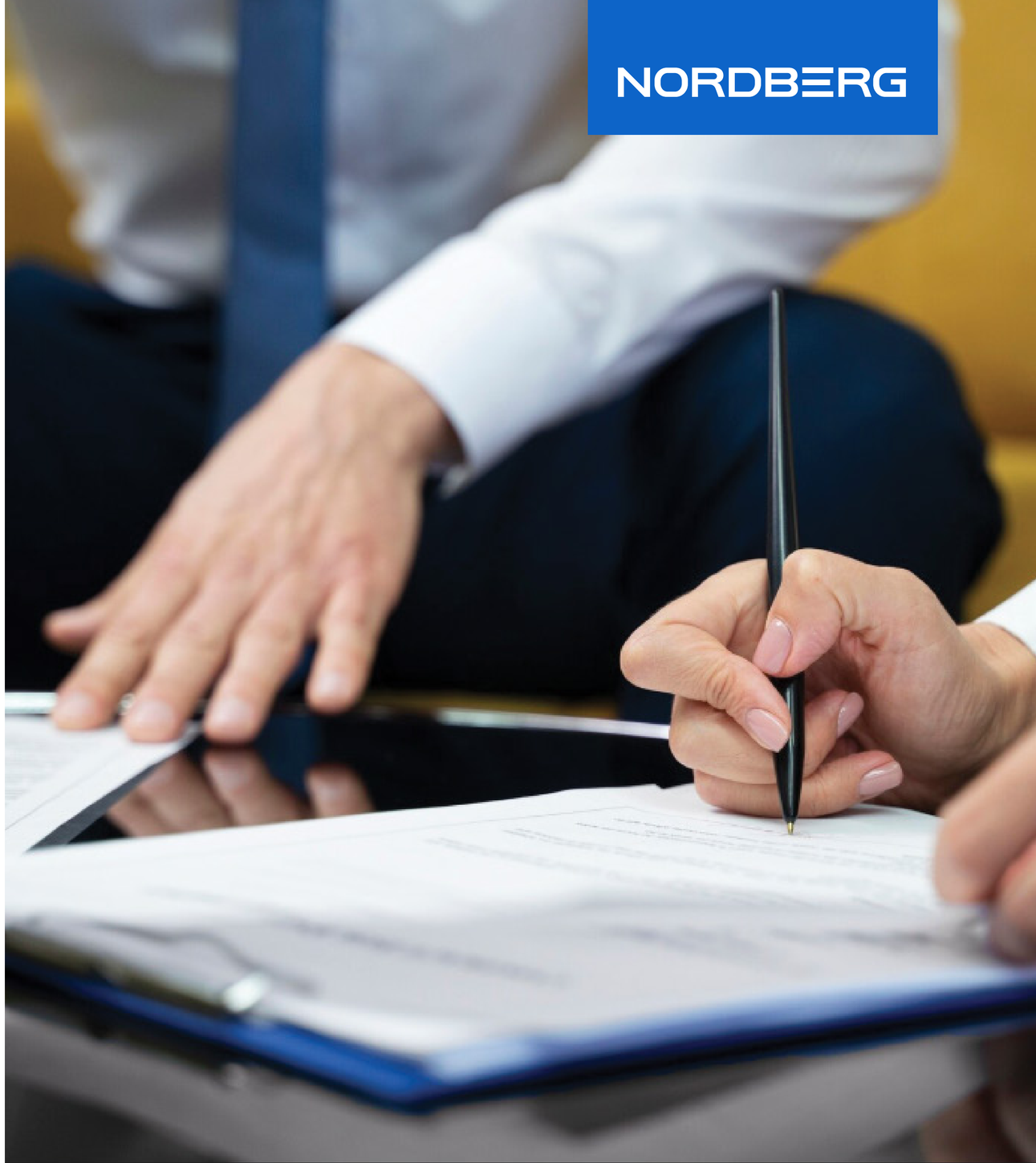

СРАВНЕНИЕ ОСК NORDBERG

NORDBERG



ХИТ

Standart



Lux



Medio



Industrial*

КОНСТРУКЦИЯ

	Standart	Lux	Medio	Industrial*
Сэндвич-панели	0.6 мм, EPS 50 мм	0.6 мм, RockWool 50 мм	0.6 мм, EPS 50 мм	0.6 мм, EPS 75 мм
Внешние	7000 × 5250 × 3400 мм	7000 × 5600 × 3400 мм	8550 × 5400 × 4300 мм	15150 × 6750 × 5600 мм
Внутренние	6900 × 3900 × 2650 мм	6900 × 3900 × 2650 мм	8400 × 3900 × 3550 мм	15000 × 5000 × 5000 ммм

НАГРЕВ

	Standart	Lux	Medio	Industrial*
Горелка	RIELLO F40, 95–213 кВт	RIELLO RG5S, 160-309 кВт	RIELLO RG5S, 160-309 кВт	RIELLO RG5S × 2 шт., 604 кВт

ВОЗДУХООБМЕН

	Standart	Lux	Medio	Industrial*
Вид мотора	Радиальный	Центробежный	Радиальный	Центробежный
Мощность притока	25 000 м³/ч, 7,5 кВт	20 000 м³/ч, 7,5 кВт	30 000 м³/ч, 7.5 кВт	80 000 м³/ч, 4 × 7.5 кВт
Мощность вытяжки	25 000 м³/ч, 7,5 кВт	20 000 м³/ч, 7,5 кВт	30 000 м³/ч, 7.5 кВт	72 000 м³/ч, 2 × 11 кВт

ОСВЕЩЕНИЕ

	Standart	Lux	Medio	Industrial*
Светильники	Philips	Philips	Philips	Philips
Общая освещённость	800 лк	950 лк	800 лк	800 лк
Количество	48 шт.	68 шт.	64 шт.	104 шт.

*Указаны базовые характеристики. При необходимости, мы можем доработать ОСК Industrial под ваши запросы.